

## Inventarislijst

(gegenereerd op : 2026-02-01)

# Archief J.H. Froger.

**Aantal onderdelen** : 408

**Laatste wijziging** : 2025-09-28T07:49:28

**Archiefnummer** : 1031

**Object nummer** : FROG

**Archiefnaam** : Froger, J.H.

**Datering** : 1908-1976 ((1886) 1908-1976)

**Beschrijving** : Correspondentie en brieven, persoonlijke documenten en werkgerelateerde documenten en dossiers van hem als architect en stedenbouwkundige, stukken over zijn docentschap bij de afd. Bouwkunde van de TH Delft, stukken over zijn maatschappelijke functies alsmede lezingen, verslagen van vergaderingen van werkgroepen en commissies, artikelen en publicaties.

**Thema** : cultuur en recreatie

**Onderwerpen** : Architectuur

**Catalogus** : [Archief J.H. Froger.](#)

**Toegangen** : Basislijst

**Geschiedenis Archief vormer** : Jules Henri Froger (1903-1976) werd geboren te Utrecht en volgde de lagere school en de HBS in Breda. Na zijn studie bouwkunde aan de TH Delft was hij vanaf 1931 werkzaam bij het bureau voor Architectuur en Stedenbouw Siebers te Nijmegen en van 1932-1935 als gemeentearchitect te Vught. In 1934 werd hij belast met de oprichting van de Limburgse Streekplannendienst en was daar werkzaam tot 1942. Van 1940-1945 werkte hij als afdelingschef stedenbouw bij de NS. Na de oorlog werd hij directeur van de Provinciale Stichting "Herstel Limburg 1945" en vanaf 1947 was hij als hoogleraar stedenbouwkundig ontwerpen tot zijn pensioen in 1972 werkzaam bij de TH Delft. Hij overleed in 1976 te Breda.

**Bijzonderheden verwerving** : Bewaargeving door broer W. Froger 1978

**Documentatie** : H. Schippers, Van tusschenlieden tot ingenieurs : de geschiedenis van het Hoger Technisch Onderwijs in Nederland, Hilversum 1989.

<https://ru.on.worldcat.org/oclc/781978266> Knipsels over Froger in de KDC-collectie: Frog-335 en Frog-334

# Katholiek Documentatie Centrum

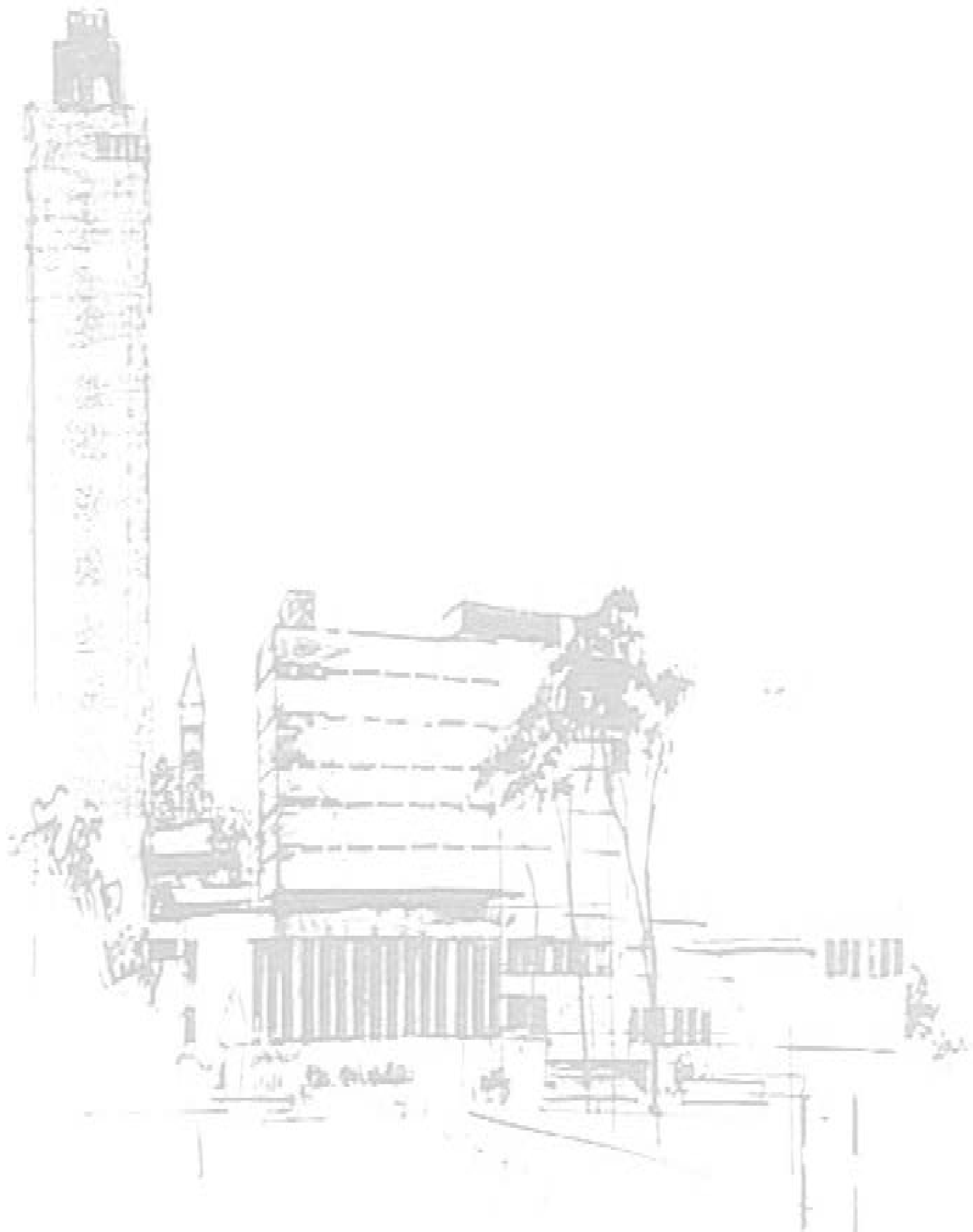

- rubriek 1.**      Persoonlijk leven. -.
- 1-20.**            Correspondentie. Gerangschikt op achternaam van afzender of geadresseerde. 1920-1953. 20 omslagen. Inventarisnummers 1-14 bevatten veel rekeningen, kwitanties en facturen.
- 1.                1920-1922 1920-1922. 1 omslag.
  - 2.                1923 1923. 1 omslag.
  - 3.                Januari - september. 1924. 1 omslag.
  - 4.                Oktober 1924 - 1925. 1924-1925. 1 omslag.
  - 5.                1926-1928 1926-1928. 1 omslag.
  - 6.                1929-1930 1929-1930. 1 omslag.
  - 7.                1931 1931. 1 omslag.
  - 8.                1932-1934 1932-1934. 1 omslag.
  - 9.                1935 - juni 1937. 1935-1937. 1 omslag.
  - 10.              Juli 1937 - 1938. 1937-1938. 1 omslag.
  - 11.              1939 1939. 1 omslag.
  - 12.              1940 1940. 1 omslag.
  - 13.              1941-1942 1941-1942. 1 omslag.
  - 14.              1943-1944 1943-1944. 1 omslag.
  - 15.              1945-1947 1945-1947. 1 omslag.
  - 16.              1948 1948. 1 omslag.
  - 17.              1949 1949. 1 omslag.
  - 18.              1950- februari 1951. 1950-1951. 1 omslag.
  - 19.              Maart- december 1951. 1951. 1 omslag.
  - 20.              1952-1953 1952-1953. 1 omslag.
- 23.**              Rijbewijzen. 1936-1938, 1940-1941. 1 omslag.
- 24.**              Bewijs van Nederlandschap. 1933. 1 stuk.
- 25.**              Maandkaarten van de eerste tot en met de zevende klas van de eerste openbare school te Breda. 1908-1915. 1 omslag.
- 26.**              Schoolrapporten van Willem Froger, zoon van J.H. Froger. 1945-1950. 1 omslag.
- 27.**              Ingekomen brief van de Gemeentelijke Geneeskundige en Gezondheidsdienst te Amsterdam over Willem Froger, geboren 2 december 1938, zoon van J.H. Froger. 1949. 1 stuk.
- 28-30.**          Correspondentie. Gerangschikt op achternaam van afzender of geadresseerde. 1967-1969. 3 omslagen.
- 28.              1967 1967. 1 omslag.
  - 29.              1968 - mei 1969. 1968-1969. 1 omslag.
  - 30.              Juni - december 1969. 1969. 1 omslag.
- 31.**              Geboorte-, trouw- en rouwkaarten van niet-familieleden. Alfabetisch gerangschikt op achternaam. 1967-1969. 1 pak.
- 108.**             Stukken betreffende militaire diensttijd. 1939-1950. 1 omslag.

- 109.** Brief van J.H. Froger aan zijn echtgenote. 1940. 1 omslag.
- 110-113.** Correspondentie over pensioenrechten bij de verschillende werkgevers. 1931-1973. 4 omslagen.
- 110.** Gemeente Vught. 1931-1952. 1 omslag.
- 111.** Provinciale Waterstaat Limburg/Limburgse Streekplannendienst. 1934-1947. 1 omslag.
- 112.** Nederlandse Spoorwegen. 1939-1947. 1 omslag.
- 113.** Technische Hogeschool Delft. 1946-1973. 1 omslag.
- 154.** Schrift met notities over wiskunde, waarschijnlijk vervaardigd door J. Froger. z.j.. 1 stuk.
- 155.** Curriculum vitae. 1968. 1 stuk.
- 156.** Correspondentie over het herkrijgen van het Nederlandschap van mevrouw M.J.H. Schirmer-van der Heyden, tante van J.H. Froger. 1964. 1 omslag.
- 157.** Correspondentie. 1928, 1965-1968. 1 omslag.
- 159.** Correspondentie met Poolse vakgenoten. 1959-1961. 1 omslag.
- 162-169.** Schriften en ringbanden met notities van religieuze en filosofische aard, vermoedelijk toebehoord hebbende aan Pim (W.E.) Froger. 1934-1955, z.j.. 8 omslagen.
- 162.** 1934 1934. 1 omslag.
- 163.** 1935 1935. 1 omslag.
- 164.** 1935-1936 1935-1936. 1 omslag.
- 165.** 1936-1937 1936-1937. 1 omslag.
- 166.** 1946 1946. 1 omslag.
- 167.** 1955 1955. 1 omslag.
- 168.** z.j. z.j.. 1 omslag.
- 169.** z.j. z.j.. 1 omslag.
- 170.** Schrift met notities over wiskunde. z.j.. 1 stuk.
- 171-172.** "Notebook for Recognised Scout Officers Training Camps", bevattende eigen notities van de verkenner. 1924, z.j.. 2 omslagen.
- 171.** Pim Froger. 1924. 1 omslag.
- 172.** F.R. Froger. z.j. N.B. Familierelatie met J.H. Froger is onbekend. z.j.. 1 omslag.
- 173-182.** Agenda's. 1962, 1966-1968, 1970-1973, 1975-1976. 10 omslagen.
- 173.** 1962 1962. 1 omslag.
- 174.** 1966 1966. 1 omslag.
- 175.** 1967 1967. 1 omslag.
- 176.** 1968 1968. 1 omslag.
- 177.** 1970 1970. 1 omslag.
- 178.** 1971 1971. 1 omslag.
- 179.** 1972 1972. 1 omslag.
- 180.** 1973 1973. 1 omslag.
- 181.** 1975 1975. 1 omslag.
- 182.** 1976 1976. 1 omslag.

**234.** Fotokopie van het tentamenboekje van H.R.R.V. Froger van de faculteit der

Rechtsgeleerdheid te Groningen. 1961. 1 stuk. H.R.R.V. Froger is een zoon van J.H. Froger.

237. Ingekomen brieven van prof. dr. ir. H.G. van Beusekom. Met bijlagen. 1957. 1 omslag.
239. Muziekboekje over reciteren en oraties. z.j.. 1 bandje. Boekje heeft waarschijnlijk toebehoord aan Pim (W.E.) Froger.
242. Uitnodiging voor het noenmaal ter gelegenheid van het huwelijk van Marietje Froger, dochter van J.H. Froger, met René Dahmen. 1966. 1 stuk.
258. Ingekomen brieven. 1932-1935. 1 pak.
259. Ingekomen brieven van pater R. van Sante O.P. 1930-1936. 1 omslag.
260. Notities van pater R. van Sante OP over psalmen. 1933. 1 omslag.
265. Ingekomen brieven van Ant. van Gerwen. Met bijlage. 1936, 1938, 1941. 1 omslag. Bijlage betreft een fragment van een door van Gerwen vervaardigd rapport over het boerenhuis in Oost-Brabant, Rijk van Nijmegen en het Land van Maas en Waal.
266. Ingekomen stukken betreffende het Brabants Studentengilde van Onze Lieve Vrouw. 1931-1934. 1 omslag.
267. Geboortekaartje van Reyer Frederik Clemens Marie Froger, zoon van J.H. Froger. 1949. 1 stuk.
272. Ingekomen "brieven" van pater R. van Sante. 1935-1941. 1 pak. Betreft stencils, persoonlijk gericht aan J. Froger.
273. Ingekomen brieven over het Brabants studentengilde van Onze Lieve Vrouw, het Limburgs studentengilde van Sint Servaas en het algemeen secretariaat van het Katholieke studentengilde. 1932-1935. 1 omslag.
274. Correspondentie over het Brabants studentengilde van Onze Lieve Vrouw en de Brabantse studentendagen. 1926-1929. 1 omslag.
- 275-276. Stukken betreffende de derde en vierde Brabantse studentenlanddag, georganiseerd door het Brabants Studentengilde van Onze Lieve Vrouw. 1928-1929. 2 omslagen.
275. 1928 1928. 1 omslag.
276. 1929 1929. 1 omslag.
277. Stukken betreffende inschrijving voor de militaire dienstplicht. 1920-1924. 1 omslag.
278. Stukken betreffende het eindexamen aan de Hogere Burger School. 1920. 1 omslag.
279. Brief van een hoogleraar aan mevrouw Froger over de studieresultaten van haar zoon Jules. 1930. 1 stuk.
280. Legitimatiekaart voor J.H. Froger als lid van de gewapende burgerwacht te Delft. 1927. 1 stuk.
281. Visitekaartje van W. Froger, luitenant-kolonel en commandant van het regiment grenadiers, vader van J.H. Froger. [1930]. 1 stuk.
282. Rouwkaart van Hermine Antonie Egbertina Borst, weduwe van Jules Henri van der Heyden, grootmoeder van moederskant van J.H. Froger. 1929. 1 stuk.
283. Huurcontract voor J.H. Froger van de tweede etage van het bovenhuis aan de Stikke Hezelstraat 40a te Nijmegen. 1932. 1 stuk.
284. Huurcontract voor J.H. Froger van de eerste verdieping met annexen van het huis aan de Breedestraat 30 te Maastricht. 1934. 1 stuk.
285. Gelukwensen ter gelegenheid van het huwelijk van J.H. Froger. 1938. 1 omslag.
286. Programma van het noenmaal ter gelegenheid van de wijding van W.E. Froger tot subdiaken. 1939. 1 stuk.

- 287.** Uitnodiging voor het bijwonen van de priesterwijding van Willem Egbert Froger. 1940. 1 stuk.
- 288.** Huurcontract voor J.H. Froger van een halve villa met voor-, zij- en achtertuin aan Park Arenberg 21 te De Bilt. 1940. 1 stuk.
- 291.** Bewijs van inenting tegen pokken van Willem E.F.M. Froger, geboren 2 december 1938, zoon van J.H. Froger. 1939. 1 stuk.
- 292.** Briefkaart van Willem en Marietje Froger aan hun ouders J.H. Froger en echtgenote. Met bijlage. 1943. 1 omslag.
- 293.** Brieven van Willem Froger, zoon van J.H. Froger, aan zijn ouders. 1947-1948. 1 omslag.
- 294.** Briefkaart van Marietje Froger aan haar broer Willem. 1947. 1 stuk.
- 295.** Brief van Marietje Froger aan haar ouders. 1947. 1 stuk.
- 296.** Luistervergunning voor een radio-ontvangtoestel. 1941. 1 stuk.
- 297.** Stuk betreffende toelating tot de eerste H. Communie van Marietje [Froger]. [1947]. 1 stuk.
- 299.** Schoolrapport van de tweede klas lagere school van Marietje Froger. 1947. 1 stuk.
- 300.** Schoolrapport van de eerste klas lagere school van Herman Froger, zoon van J.H. Froger. 1948. 1 stuk.
- 301.** Curriculum vitae ten behoeve van het biografisch archief van de Rijksvoorlichtingsdienst. 1948. 1 stuk.
- 302.** Gedicht van J.H. Froger, gemaakt ter gelegenheid van de [zilveren] bruiloft van zijn oom en tante Warren-van der Heyden. Met bijlage. 1949. 1 omslag.
- 303.** Stukken betreffende plannen van het college van Burgemeester en Wethouders van Amsterdam voor oprichting van een gedenkteken voor Willem Anthonie Froger (1812-1883). 1952-1953. 1 omslag. W.A. Froger is de overgrootvader van J.H. Froger.
- 304.** Programma van de gebeurtenissen op zondag 7 juli, daags na de priesterwijding van Willem Froger, zoon van J.H. Froger. 1968. 1 omslag.
- 306-309.** Bewijzen van inschrijving. 1922-1932, 1968. 4 omslagen.
- 306.** Technische Hogeschool Delft. 1922-1926, 1929-1931. 1 omslag.
- 307.** Nederlandsche Handelshoogeschool Rotterdam. 1923. 1 omslag.
- 308.** R.K. Universiteit Nijmegen. 1931-1932. 1 omslag.
- 309.** Architectenregister. 1968. 1 omslag.
- 310-323.** Bewijzen van lidmaatschap. 1920-1968. 14 omslagen.
- 310.** ANWB 1920, 1923, 1937-1939, 1942-1943. 1 omslag.
- 311.** Civiel en bouwkundig gezelschap Practische Studie. 1922-1923, 1930-1931. 1 omslag.
- 312.** Delftsch Studentencorps. 1922-1923. 1 omslag.
- 313.** Genootschap "Stille Omgang" afdeling Delft. 1923. 1 omslag.
- 314.** Herstellingsoordvereeniging voor spoorwegpersoneel. 1940. 1 omslag.
- 315.** Limburgs geschied- en oudheidkundig genootschap. 1935. 1 omslag.
- 316.** Nederlandse R.K. Bond voor Groote Gezinnen, afdeling Maastricht. 1940. 1 omslag.
- 317.** Nederlandse Vereniging van hoogleraren en lectoren. 1948-1949. 1 omslag.
- 318.** Stichting Het Limburgsch Landschap. 1935. 1 omslag.
- 319.** Thijmgenootschap. 1967-1968. 1 omslag.

- 320. Verbond van Dietsche Nationaalsolidaristen (Verdinaso). 1933. 1 omslag.
- 321. Vereeniging van ingenieurs in Zuid-Limburg. 1935. 1 omslag.
- 322. Vereeniging Het Nederlandsche Wegencongres. 1935-1937. 1 omslag.
- 323. Vereeniging Oranje-Comité Maastricht. 1938-1940. 1 omslag.
- 324. Belastingkaarten ten behoeve van de motorrijtuigenbelasting. 1937-1942. 1 omslag.
- 325. Bewijzen van toegang en vrij vervoer van de Nederlandse Spoorwegen. 1944, z.j.. 1 omslag.
- 326. Rijkaart voor gebruik van provinciale wegen in Noord-Brabant met een rijwiel. 1930-1931. 1 stuk.
- 327. Identiteitskaart van de L'Union Cycliste te Menin (B). 1928. 1 stuk.
- 328. Donateursbewijs van het Dietsch Studentenverbond afdeling Tilburg. 1930-1931. 1 stuk.
- 329. Donateurskaarten van Harmonie van Sint Pieter te Maastricht. 1938-1940. 1 omslag.
- 330. Bewijzen van inschrijving bij de vereniging voor personeel in dienst der Nederlandse Spoorwegen tot bestrijding der tuberculose. 1942-1943. 1 omslag.
- 331. Abonnementskaarten op de volksconcerten van het stedelijk orkest te Maastricht. 1940. 1 omslag.
- 336. Ingekomen brieven van J. Hartman, verkeersingenieur te Zürich (Zwitserland). 1968. 1 omslag.
- 337. Afschrift van een brief van J.C.M. Froger aan de heer Streumer te Utrecht over de huur van een kamer. 1968. 1 stuk. J.C.M. Froger is een dochter van J.H. Froger.
- 338. Inlichtingenformulier (curriculum vitae) ten behoeve van de afdeling Onderwijs- en Studentenzaken van de Technische Hogeschool Delft. 1969. 1 stuk.
- 339. Oproep voor inenting tegen pokken van Oda Marie Clementien Froger, geboren 6 juli 1943. 1944. 1 stuk. O.M.C. Froger is vermoedelijk een dochter van J.H. Froger.
- 340. Volmacht van J.H. Froger en zijn echtgenote aan zijn broer en zus en haar zusters om belangen van hen te behartigen. 1943. 1 stuk.
- 341. Brief van Willem Froger aan zijn vader J.H. Froger. 1965. 1 stuk. Is gescheurd.
- 342. Brief van Frederik Froger aan J.H. Froger. 1970. 1 stuk.
- 343. Transcriptie van een akte, verleden voor notaris Hendrik de Wilde te Amsterdam op 9 december 1710, betreffende accoord tussen de weduwe Froger en haar kinderen. z.j.. 1 omslag.
- 344. Offertes en rekeningen betreffende vermoedelijk aanschaf van goederen in verband met huwelijk van J.H. Froger. 1937-1938. 1 omslag.
- 349. Arbeidsovereenkomst tussen J.H. Froger en het departement van Sociale Zaken, afdeling Volksgezondheid. 1934. 1 stuk.
- 350. Afschriften van brieven aan F. Moubis, inspecteur van de Volksgezondheid te 's-Hertogenbosch betreffende uitbreidingsplannen te Eindhoven, Helmond, Roosendaal, Tilburg, Valkenswaard en Vught. 1934. 1 omslag.
- 352. Ingekomen brief van voorzitter en secretaris van de afdeling bouwkunde van de Technische Hogeschool Delft betreffende het zilveren jubileum van Froger aan de TH. 1970. 1 stuk.
- 365. Correspondentie. 1961-1971. 1 omslag.
- 367. Donateurskaart van Krashna Musika, Delfts Studenten Muziek Gezelschap. 1971. 1 stuk.
- 369. Correspondentie over de "Prix de Rome". 1954-1955. 1 omslag.

- 371.** Fotokopie van de doctoraalbul van mr. Herman Reyer Reinoud Virgiel Froger, zoon van J.H. Froger. 1966. 1 omslag.
- 378.** Kennisgeving van het huwelijk tussen Marie Aline Henrica Froger met René Felix Paul Joseph Dahmen. 1966. 1 stuk. M.A.H. Froger is een dochter van J.H. Froger.
- rubriek 2.** Maatschappelijke functies. -.
- rubriek 2.1.** Periode vóór 1945. -.
- 125.** Stukken betreffende de bouw van een dubbel woonhuis aan de Akkerlaan/Vossenlaan te Nijmegen (kadastraal bekend gemeente Hatert nummer G 6724) voor mej. M. Hülsken en mevrouw M.A. Steinbacher-Huisman. 1934-1935. 1 pak.
- 130.** Bouwtekening van balklagen en kapplan van de Slingsby van Hovenschool en openbare school te Vught. 1934. 1 stuk.
- 144.** Stukken betreffende werkzaamheden voor de wederopbouw in de provincie Limburg (Weert, Geleen). 1943-1949. 1 omslag.
- 146.** Stukken betreffende oprichting van een schoonheidscommissie in de provincie Noord-Brabant. 1925-1931. 1 omslag. J. Froger was één van de initiatiefnemers.
- 189.** Stukken betreffende de bouw van een dubbel woonhuis aan de Akkerlaan te Nijmegen. 1935-1936. 1 omslag.
- 253.** Stukken betreffende onderzoek naar de oorzaken van het instorten van het gewelf boven het zangkoor in de rooms-katholieke kerk te Sint-Michiëlsgestel op 16 december 1934. 1935-1936. 1 omslag. Froger was als deskundige namens het ministerie van Justitie bij deze zaak betrokken.
- 254.** Stukken betreffende de Bond van Nederlandse Stedenbouwkundigen (BNS). 1935-1936. 1 omslag. Froger was aanwezig bij de oprichtingsvergadering op 21 december 1935.
- 256.** Stukken betreffende het Dietsch Studenten Verbond. 1927-1929. 1 omslag. Froger was bestuurslid.
- 257.** Ingekomen stukken betreffende de oprichting van een standsorganisatie voor Nederlandse afgestudeerde academici. 1931-1936. 1 omslag.
- 261.** Notulen van de Bouwkundige Studiekring te Delft. Met bijlagen. 1926-1931. 1 omslag.
- 262.** Stukken betreffende bijeenkomsten van de Bouwkundige Kring. 1930-1932. 1 omslag.
- 263.** Rapport "Ontwerp van een plan voor Nederlandsche jeugdarbeid". [1937]. 1 omslag. Froger zat in de studiecommissie, die het rapport heeft opgesteld.
- 264.** Stukken betreffende vergaderingen van de studiecommissie voor het plan arbeidsdienst. 1937. 1 omslag.
- 351.** Notities betreffende colleges stedenbouwkunde voor het Hoger Beroeps Onderwijs te Amsterdam. 1943-1947. 1 omslag.
- 353.** Rapport #Gemeente Maasbree, toelichting bij het uitbreidingsplan, aanwijzende de bestemming der gronden in onderdeelen# van de Limburgse Streekplannendienst. [1937]. 1 stuk.
- 374.** Brief van Commissie Sanering Oude Stad betreffende ontwerp van saneringsplan voor de oude stad te Nijmegen. 1939. 1 omslag.
- 377.** Stukken betreffende de Bond van Nederlandse Architecten. 1935, 1940-1941. 1 omslag.
- rubriek 2.2.** Periode na 1945. -.
- 32-51.** "TH huisarchief". 1936-1973, z.j.. 20 omslagen. Tussen haakjes is het oorspronkelijke dossiernummer vermeld. Dit klopt niet altijd met de inhoudsopgave in inv.nr. 71.
- 32.** Senaat I. Vergaderingen (1). 1969. 1 omslag.
- 33.** Senaat II. Reorganisatie (2). 1969-1970. 1 omslag.

34. Afdeling bouwkunde. Vergaderingen nieuwe stijl (4). 1968-1970. 1 omslag.
35. Afdeling bouwkunde. Bijeenkomst van hoogleraren (5). 1969-1970. 1 omslag.
36. Oefeningenrooster (8). 1969. 1 omslag.
37. Hoofdsectie stedenbouwkunde (12). 1969-1970. 1 omslag.
38. Instituut voor stedenbouwkundig onderzoek (ISO)-beheerscommissie (14). 1959, 1969-1970. 1 omslag.
39. ISO-werkgroep stedenbouwkunde (15). 1970. 1 omslag.
40. ISO. Overige werkgroepen (16). 1969-1970. 1 omslag.
41. Diversen (17). 1969. 1 omslag.
42. Oefening S8 Zierikzee (18). 1969. 1 omslag.
43. Staf Technische Hogeschool (19). 1969. 1 omslag.
44. Werkgroep bestuursvorm (20). 1969. 1 omslag.
45. Commissie opvolging Bulthuis (21). 1968-1969. 1 omslag.
46. Monumentenzorg (22A). 1960. 1 omslag.
47. Nieuwe steden (22B). 1946-1948. 1 omslag.
48. Pleinen (24). z.j.. 1 omslag.
49. Prehistorie (25). 1973. 1 omslag.
50. Primitieve woning (26). 1936-1947. 1 omslag.
51. Recreatie en natuurbescherming (27). 1942-1970. 1 omslag.
- 52-70. "TH huisarchief". 1886-1968. 19 omslagen. Tussen haakjes is het oorspronkelijke dossiernummer vermeld.
52. Rechtsmiddelen (28). 1936-1962. 1 omslag.
53. Stadsschema (30). 1946-1947. 1 omslag.
54. Tuindorpen (31). 1945-1952. 1 omslag.
55. Verhoudingenleer (32). 1946. 1 omslag.
56. Verkeer algemeen (33). 1939-1963. 1 omslag.
57. Verkeer spoorwegen algemeen (34). 1943-1962. 1 omslag.
58. Verkeer spoorwegen ondergrondse, Reitsma (35). 1942-1946. 1 omslag.
59. Verkeer spoorwegen, Brussel, forensen Arnhem en Nijmegen (36). 1939, 1941. 1 omslag.
60. Verkeer spoorwegennet Antwerpen (37). 1940-1943. 1 omslag.
61. Verkeer tram en bus (38). 1934-1942. 1 omslag.
62. Verkeer waterwegen (39). 1886, 1933-1960. 1 omslag.
63. Verkeer bruggen (40). 1942, 1957. 1 omslag.
64. Verkeer wegengeschiedenis (41). 1942-1961. 1 omslag.
65. Volkshuisvesting (42). 1938-1968. 1 omslag.
66. Voordrachten Froger (43). 1938-1961. 1 omslag.
67. Vuilverwijdering (44). 1957. 1 omslag.
68. Wijkgedachte (45). 1938-1958. 1 omslag.
69. Europoort (46). 1960. 1 omslag.

70. Streekplannen (47). 1959-1967. 1 omslag.
71. Inhoudsopgave van de dossiers in het TH huisarchief. z.j.. 1 stuk. Betreft inhoudsopgave van de dossiers genoemd onder inv. nrs. 32-45. De nummering wijkt soms af en niet alle in de inhoudsopgave genoemde dossiers zijn aanwezig.
- 72-78. "TH huisarchief". 1937-1970. 7 omslagen. De dossiers waren ongenummerd.
72. Barbaraklooster Delft. Oudheidkundig onderzoek. 1937-1956. 1 omslag.
73. Collegeoverzichten en dictaten. 1966-1968. 1 omslag.
74. Studiegroep Delta. 1966-1969. 1 omslag.
75. Enquêtes. 1968-1969. 1 omslag.
76. Vacatures. 1969-1970. 1 omslag.
77. Kasteel Elburg. Architect was F.P.M. Froger, broer van J. H. Froger. 1954-1957. 1 omslag.
78. Geluidshinder. 1957. 1 omslag.
- 79-98. Dossiers. Alfabetisch geordend op trefwoord. 1904-1964, z.j.. 20 omslagen. Tussen haakjes is het oude dossiernummer vermeld.
79. Afpalen (1). 1960-1964. 1 omslag.
80. Autowegen (2). 1947-1948. 1 omslag.
81. Begrafeniswetgeving (3). 1948-1959. 1 omslag.
82. Bevolking (4). 1947-1955. 1 omslag.
83. Bezonning (5). 1949. 1 omslag.
84. Bodem en kartografie (6). 1904-1950. 1 omslag.
85. Boerderijen (7). 1908-1942. 1 omslag.
86. Stedenbouwfysica (7A). 1930, 1958, 1964. 1 omslag.
87. Bijzondere gebouwen (8). 1937. 1 omslag.
88. Dorpsplannen (9). z.j.. 1 omslag.
89. Eigendom (10). 1928-1930. 1 omslag.
90. Geschiedenis stedenbouw (11). 1942-1957. 1 omslag.
91. Geschiedenis woonhuis I (12A). z.j.. 1 omslag.
92. Geschiedenis woonhuis II (12B). 1915-1959. 1 omslag.
93. Gewone wegen capaciteit (13). 1943-1947. 1 omslag.
94. Grieks woonhuis (14A). z.j.. 1 omslag.
95. Groenvoorziening (14B). 1949-1958. 1 omslag.
96. Grondvraagstuk (15). 1945-1946. 1 omslag.
97. Hartslag van het verkeer (16). z.j.. 1 omslag.
98. Industrie in stad en land (17). 1943-1954. 1 omslag.
- 99-103. Dossiers. Alfabetisch geordend op trefwoord. 1928-1966. 5 omslagen. Tussen haakjes is het oude dossiernummer vermeld.
99. Industrie II. 1932-1966. 1 omslag.
100. Kastelen. 1935-1938. 1 omslag.
101. Kerkelijke architectuur. 1928-1960. 1 omslag.

102. Landbouw en landschap. 1942-1963. 1 omslag.
103. Luchthavens. 1947-1951. 1 omslag.
106. Stukken betreffende Vital Haesaert, geboren Aertrijcke (B) 24 april 1890, overleden Vught 25 februari 1954. 1953-1955. 1 omslag. Froger zat in een comité van vrienden van Haesaert.
107. Stukken betreffende de inaugurele rede ter gelegenheid van benoeming tot hoogleraar in de stedenbouwkunde aan de Technische Hogeschool te Delft. 1947. 1 omslag.
119. Stukken betreffende uitbreiding van het regeringscentrum in Den Haag. 1953. 1 omslag.
120. Notities betreffende colleges aan vierdejaars-bouwkundestudenten. 1951-1952. 1 omslag.
121. Notities betreffende colleges verkeerscursus. 1962-1967. 1 omslag.
122. Overzicht van de onderwerpen, behandeld tijdens de colleges stedenbouwkundig ontwerpen. 1947-1970. 1 omslag.
123. Scriptie bs-5 van R.E. Atman "De Indonesische stad, haar elementen, inhoud en potenties, een visie op de problematiek van de Indonesische stedenbouw". 1969. 1 band. Een van de mentoren voor het afstudeerproject "Uitbreidingsplannen van de stad Djakarta" was prof.ir. J.H. Froger.
124. Afstudeerscriptie "Centrumplan Veldhoven" van F. Elkhuizen en A. Prevoo. 1972. 1 band. Een van de mentoren was prof. Froger.
126. Stukken betreffende de bouw van een kerk en pastorie te Kraggenburg. 1950-1951. 1 omslag. Zie ook inv.nr. 127.
127. Stukken betreffende de bouw van een verenigingsgebouw/noodkerk te Emmeloord. 1947-1951. 1 omslag. Zie ook inv.nr. 126.
129. Weekrapporten van het werkzaam personeel aan het gymnastieklokaal van een RK school te Delft. 1952-1953. 1 omslag.
131. Bouwtekening van een pakhuis in gewapend beton. z.j.. 1 stuk.
132. Notities over gewapend beton. z.j.. 1 omslag.
133. Collegeroosters van derde en vierdejaarsstudenten stedenbouwkunde. 1967-1968. 1 omslag.
134. Lijsten van bouwkundige ingenieurs, afgestudeerd in de stedenbouwkunde. 1966-1971. 1 omslag.
135. Notities betreffende de cursus stedenbouwkundig ontwerpen. 1970-1972. 1 omslag.
136. Stukken betreffende de commissie "Richtlijnen inzake het praktisch werken". 1965-1966. 1 omslag.
137. Notulen van de afdeling bouwkunde. 1945-1946. 1 omslag.
138. Stukken betreffende vergaderingen van de welstandscommissie te Voorburg (ZH). 1952-1953. 1 omslag.
139. Notities betreffende het college stedenbouwkunde voor derdejaars bouwkundestudenten. 1948-1952, 1956-1967. 1 omslag.
140. Stukken betreffende vergaderingen van de hoofdsectie stedenbouwkunde. 1968-1971. 1 omslag.
141. Verslag van de spantberekening van een watersporthuis. z.j.. 1 stuk.
142. Berekeningen ten behoeve van een laadruimte van een fabriek voor verpakkingsmateriaal. z.j.. 1 omslag.
143. Berekeningen ten behoeve van een sigarenfabriek in brandvrije constructie. z.j.. 1 omslag.

145. Stukken betreffende het plan-Froger, uitbreidingsplan van de gemeente Helmond. 1950-1954. 1 omslag.
147. Stukken betreffende promoties in het algemeen, en die, waarbij prof. Froger als promotor is opgetreden. 1950-1964. 1 omslag.
148. Stukken betreffende het "Organisatie-rapport 1965". 1965. 1 omslag. J. Froger was voorzitter van de commissie, die het rapport samenstelde.
149. Toelichting bij het papieren patroon 1967-1968 van de studierichting stedenbouwkunde. 1967. 1 stuk.
150. Stukken betreffende vergaderingen van de programmacommissie van de afdeling bouwkunde. 1965. 1 omslag.
151. Stukken betreffende de restauratie van het Barbaraklooster te Delft. 1949-1954. 1 omslag.
152. Resumé van de besprekingen tussen gemeente Delft, Technische Hogeschool en de Stichting Delftse Studentenhuisvesting. 1967. 1 stuk.
153. Resumés van de besprekingen tussen de afdeling Openbare Werken van de gemeente Delft en de stedenbouwkundige adviseurs. 1964-1969. 1 omslag.
160. Stukken betreffende bijeenkomsten van buitenlandse studenten. 1963-1967. 1 omslag.
161. Ingekomen brief betreffende de commissie voor de samenstelling van een reglement voor de afdeling bouwkunde. Met bijlage. 1966. 1 omslag. J. Froger was commissielid.
183. Bestek en voorwaarden voor de stichting van een pastorie te Kraggenburg. [1950]. 1 omslag.
184. Bestek en voorwaarden voor de stichting van een verenigingsgebouw te Emmeloord. [1950]. 1 stuk.
185. Bestek en voorwaarden voor de stichting van een verenigingsgebouw te Kraggenburg. z.j.. 1 stuk.
186. Bestek en voorwaarden voor de stichting van een dubbel woonhuis te Emmeloord. [1950]. 1 omslag.
187. Bestek en voorwaarden voor de bouw van 30 eengezinshuizen en 18 boven- en 18 benedenwoningen te Delft. 1951. 1 omslag.
188. Bestek en voorwaarden voor de stichting van een RK jongensschool, een RK meisjesschool en een localiteit voor lichamelijke oefening te Delft. 1951. 1 omslag.
- 190-209. Notities betreffende het college stedenbouwkunde (bijzondere onderwerpen). 1945-1968. 20 omslagen.
  190. 1945-1946 1945-1946. 1 omslag.
  191. Het verkeer. 1946-1947. 1 omslag.
  192. Nijverheid en verkeer. 1947-1948. 1 omslag.
  193. Landbouw en bijzondere relaties. 1948-1949. 1 omslag.
  194. Het verkeer. 1949-1950. 1 omslag.
  195. 1950-1951 1950-1951. 1 omslag.
  196. 1951-1952 1951-1952. 1 omslag.
  197. 1952-1953 1952-1953. 1 omslag.
  198. 1954-1955 1954-1955. 1 omslag.
  199. 1955-1956 1955-1956. 1 omslag.
  200. 1957-1958 1957-1958. 1 omslag.

- 201.** 1958-1959 1958-1959. 1 omslag.
- 202.** 1959-1960 1959-1960. 1 omslag.
- 203.** 1960-1961 1960-1961. 1 omslag.
- 204.** Eenwording van stad en land. 1963-1964. 1 omslag.
- 205.** 1964-1965 1964-1965. 1 omslag.
- 206.** Landschap. 1965-1966. 1 omslag.
- 207.** 1966-1967 1966-1967. 1 omslag.
- 208.** 1967-1968 1967-1968. 1 omslag.
- 209.** 1968-1969 1968-1969. 1 omslag.
- 210.** Stukken betreffende vergaderingen van de afdeling bouwkunde. 1959-1965, 1968-1969. 1 omslag.
- 211.** Tekeningen (autografieën), gebruikt bij de colleges stedenbouwkundig ontwerpen. z.j.. 1 omslag.
- 212.** Notities betreffende colleges stedenbouw. 1945-1970. 1 omslag.
- 213-221.** Notities betreffende het college stedenbouwkunde (algemeen). 1945-1957. 9 omslagen.
- 213.** 1945-1946 1945-1946. 1 omslag.
- 214.** 1946-1947 1946-1947. 1 omslag.
- 215.** 1947-1948 1947-1948. 1 omslag.
- 216.** 1948-1949 1948-1949. 1 omslag.
- 217.** 1949-1950 1949-1950. 1 omslag.
- 218.** 1950-1951 1950-1951. 1 omslag.
- 219.** 1954-1955 1954-1955. 1 omslag.
- 220.** 1955-1956 1955-1956. 1 omslag.
- 221.** 1956-1957 1956-1957. 1 omslag.
- 222-232.** Notities betreffende het college stedenbouwkundig ontwerpen. 1952-1967. 11 omslagen.
- 222.** 1952-1953 1952-1953. 1 omslag.
- 223.** 1953-1954 1953-1954. 1 omslag.
- 224.** 1957-1958 1957-1958. 1 omslag.
- 225.** 1958-1959 1958-1959. 1 omslag.
- 226.** 1959-1960 1959-1960. 1 omslag.
- 227.** 1960-1961 1960-1961. 1 omslag.
- 228.** 1961-1962 1961-1962. 1 omslag.
- 229.** 1962-1963 1962-1963. 1 omslag.
- 230.** 1963-1964 1963-1964. 1 omslag.
- 231.** 1964-1965 1964-1965. 1 omslag.
- 232.** 1965-1966 1965-1966. 1 omslag.
- 233.** Stukken betreffende een voorstel van Froger om op de doctoraalbul een aantekening te stellen, waaruit de afstudeerrichting blijkt. 1966. 1 omslag.
- 235.** Stukken betreffende de vergaderingen van de commissie van advies ter vervulling van de leerstoel in de economie. 1957-1958. 1 omslag. Froger was lid van de commissie.

- 236.** Stukken betreffende de vergaderingen van de commissie van advies voor de juridische en economische vakken. 1957-1958. 1 omslag. Froger was lid van de commissie.
- 238.** Stukken betreffende bijeenkomsten van de stedenbouwkundige studiegroep Djakarta. 1971. 1 omslag.
- 240.** Ingekomen stukken van de afdeling Openbare Werken van de gemeente Delft. 1965-1971. 1 omslag.
- 241.** Notulen van de commissie Oude Stad te Delft. 1965-1969. 1 omslag. Froger was voorzitter van de commissie.
- 243.** Notulen van de commissie voor openbare werken en stadsontwikkeling van de gemeente Delft. 1965-1969. 1 pak. Froger was ambtshalve, als stedenbouwkundig adviseur, soms bij de vergaderingen aanwezig.
- 244.** Verslagen van diverse vergaderingen, die Froger in zijn functie als stedenbouwkundig adviseur heeft bijgewoond. 1961-1968. 1 omslag.
- 245.** Notulen van de commissie voor de stadsverfraaiing in de gemeente Delft. 1966, 1968. 1 omslag.
- 246.** Verslagen van besprekingen met vertegenwoordigers van grootwinkelbedrijven in de gemeente Delft. 1962, 1966-1967. 1 omslag.
- 247.** Verslagen van POLOWSABED-vergaderingen te Delft. 1968. 1 omslag. Froger woonde de vergaderingen bij namens het Stedenbouwkundig Adviesbureau.
- 248.** Notitie inzake de oprichting van studiegroep Indonesia aan de Technische Hogeschool Delft. z.j.. 1 stuk.
- 249.** Lijst van deelnemers van de stedenbouwkundige studiegroep Djakarta. 1971. 1 stuk.
- 250.** Stukken betreffende de afstudeerwerkzaamheden van Theo Schilderman en Winfred Haase over de stedelijke ontwikkeling in West-Java. 1971. 1 omslag.
- 251.** Stukken betreffende werkzaamheden van de werkgroep Indonesië aan de Technische Hogeschool Delft. 1972. 1 omslag.
- 252.** Stukken betreffende de afstudeerwerkzaamheden van Tan Houw Tjiang. 1971-1972. 1 omslag.
- 255.** Stukken betreffende vergaderingen van de werkgroep Landschap en Recreatie van de Stichting Onderzoek Midden-Delfland. 1967. 1 omslag.
- 268.** Stukken betreffende de Sint Barbarastichting te Delft. 1949-1954. 1 omslag. Froger was secretaris van de stichting.
- 269.** Foto's van en knipsels en correspondentie over restauratie van het Barbaraklooster te Delft. 1947-1956. 1 omslag.
- 270.** Bouwtekeningen van de restauratie van het Barbaraklooster te Delft. 1954. 1 pak.
- 271.** Ingekomen stukken betreffende de Rooms-Katholieke Ingenieursvereniging. 1952. 1 omslag. Froger was voorzitter van de Rooms-Katholieke Ingenieursvereniging.
- 298.** Krantenknipsel betreffende benoeming van Froger tot hoogleraar in de stedenbouwkunde. 1946. 1 stuk.
- 305.** Vragenlijst van de Technische Hogeschool Delft in verband met vaststelling van jubileumdatum. 1968. 1 omslag. Froger was op 1 januari 1972 40 jaar in overheidsdienst.
- 332.** Verklaringen behorende bij het uitbreidingsplan van de gemeente Oss, vervaardigd door bureau Froger te Delft. 1950. 1 omslag.
- 333.** Schema "Van bouwland tot bouwrijpe grond", vervaardigd door bureau Froger te Delft. 1961. 1 stuk.
- 334.** Knipsel uit de Alkmaarsche Courant over Paul V. Colnot, afgestudeerd als

stedenbouwkundig ingenieur bij prof. Froger. 1968. 1 stuk.

- 335.** Knipsel uit de Delftsche Courant over mogelijke vervanging van de stedenbouwkundige adviseurs van Embden en Froger. 1968. 1 stuk.
- 345.** Tekening van onderstel van een veldbureau, gesigeneerd JHF. 1961. 1 stuk.
- 346.** Overzicht van bouwprojecten van bureau Froger. z.j.. 1 stuk.
- 354.** Adreslijst van medewerkers bij de hoofdsectie stedenbouwkunde van de Technische Hogeschool Delft. 1970. 1 omslag.
- 355.** Adreslijsten van derdejaarsstudenten bij de hoofdsectie stedenbouwkunde. 1969-1970. 1 omslag.
- 356-364.** Stukken betreffende bijeenkomsten van studiegroepen van de hoofdsectie stedenbouwkunde. Alfabetisch geordend op gemeentenaam. 1964-1971, z.j.. 9 omslagen.
- 356.** Algemeen. 1964-1971. 1 omslag.
- 357.** Den Haag. 1970-1971. 1 omslag.
- 358.** Doesburg. 1971. 1 omslag.
- 359.** Doetinchem. 1968. 1 omslag.
- 360.** Dongemond. 1965-1967. 1 omslag.
- 361.** Hellevoetsluis. 1968. 1 omslag.
- 362.** Schoonhoven. z.j.. 1 omslag.
- 363.** Venlo. 1967-1968. 1 omslag.
- 364.** Zwolle. 1967-1968. 1 omslag.
- 366.** Omschrijving van afstudeerplannen van enige afstudeerders in de stedenbouwkunde. 1971. 1 omslag.
- 370.** Stukken betreffende de cursus wegverkeerskunde van de Stichting Postacademiale Vorming Verkeerskunde, waaraan Froger als docent was verbonden. 1967-1969. 1 omslag.
- 372.** Stukken betreffende activiteiten van de werkgroep Tunis van de afdeling bouwkunde. 1970-1971. 1 omslag.
- 373.** Stukken betreffende herbenoeming van prof. C. van Eesteren tot hoogleraar in de bouwkunde aan de Technische Hogeschool te Delft. 1962-1963. 1 omslag.
- 375.** Naamlijsten van studenten stedenbouw aan de Technische Hogeschool Delft. 1964-1969. 1 omslag.
- 376.** Cijferlijsten van studenten stedenbouwkunde aan de Technische Hogeschool Delft. 1965-1969. 1 omslag.

**rubriek 3.** Publicaties en lezingen. -.

- 21.** Tekst van een inleiding, gehouden op 22 juni voor de afdeling Limburg van de Vereniging van Nederlandse Gemeenten. 1938. 1 stuk.
- 22.** Tekst van een lezing "Woning, streek en land", gehouden voor de Wassenaarse Kring in november. 1946. 1 stuk.
- 104.** Brochure, waarin een artikel "Streekplanwerk en binnenkolonisatie" van J.H. Froger, leider van de Limburgse Streekplannendienst. z.j.. 1 stuk.
- 105.** Aflevering van #De Nederlandse Gemeente# van 12 februari, waarin een verslag van een inleiding, die J.H. Froger heeft gehouden voor de afdeling Noord-Holland van de Vereniging van Nederlandse Gemeenten. 1954. 1 stuk.

114. Stukken betreffende de lezing "Het probleem van de grote agglomeraties", gehouden voor de Stedenbouwkundige Raad te Den Haag op 17 mei 1963. 1962-1963. 1 omslag.
115. Stukken betreffende het artikel "Het stedenbouwkundig leven van de oude stad", gepubliceerd in #De Nederlandse Gemeente#. 1961. 1 omslag.
116. Stukken betreffende een voordracht, gehouden voor de Vereniging van Directeuren van Gemeentewerken en de Bond van Nederlandse Stedenbouwkundigen, te Amsterdam op 19 oktober. 1962. 1 omslag.
117. Stukken betreffende het artikel "De stad, weerspiegeling van de beschaving", gepubliceerd in het #Algemeen Handelsblad# van 23 september. 1955. 1 omslag.
118. Stukken betreffende de lezing "De toekomstige gestalte van westelijk Nederland", gehouden voor de Stedenbouwkundige Raad te Den Haag op 17 mei. 1963. 1 omslag.
128. Rapport "Delftse grachten". z.j.. 1 omslag. Auteur is vermoedelijk J.H. Froger.
158. Reisverslag van een Poolse reis, door C. de Cler en J.H. Froger. 1959. 1 stuk.
289. Stukken betreffende de lezing "De zorg voor oude steden als levende monumenten", die Froger gehouden heeft voor het Zeeuwsche Landschap. 1940. 1 omslag.
290. Stukken betreffende de lezing "De eigen aard van het Nederlandsche landschap", die Froger gehouden heeft voor de Vereniging tot behoud van Natuurmonumenten in Nederland op 21 maart 1942 te Amsterdam. 1941-1942. 1 omslag.
347. Aflevering van S & V, uitgave van het Nederlands Instituut voor Volkshuisvesting en Stedenbouw, waarin opgenomen een artikel van prof. J.H. Froger. 1961. 1 stuk.
348. Aflevering van Publieke Werken, officieel orgaan van de vereniging van directeuren van gemeentewerken, waarin een verslag van een lezing die prof. Froger heeft gehouden op 13 november 1962. 1963. 1 stuk.
368. Verhandeling over de motieven voor de instelling van een Instituut voor Toegepast Stedenbouwkundig Onderzoek, verbonden aan de hoofdsectie stedenbouwkunde, door J.H. Froger. 1968. 1 stuk.
- rubriek\_4. Aanvulling 2025
379. Foto van de maquette van de Pastoor van Ars-kerk te Delft, ontworpen door J.H. Froger. 1958. Overgebracht naar de collectie AFBK..
- 3F2325. Maquette van de Pastoor van Ars-kerk te Delft, ontworpen door J.H. Froger, 1958.
380. Artikelen over Froger als architect en stedenbouwkundige, en over zijn rol bij de oprichting van het Brabants Studenten Gilde (BSG) en het herstel van de Delfste ommegang. 1991, 1997, z.j.. 1 omslag.
381. Brief van W.E.F.M. (Willem) Froger aan Paul Colnet (Bureau voor Ruimtelijke ontwikkeling en Architectuur Froger en Meijnsing B.V.) over het architectenbureau van zijn vader en de maquettes van de Pastoor van Ars-kerk te Delft en van de R.K. kerk te Kraggenburg (Noordoostpolder). 2007. 1 omslag.
382. Correspondentie van W.E.F.M. (Willem) Froger met Carla den Brok, over het dubbele woonhuis Vossenlaan 20-22 te Nijmegen, met foto's en kopieën van bouwtekeningen. 2007. 1 omslag. Het dubbele woonhuis werd ontworpen door J.H. Froger voor M. (Til) Hülsken en M.A. Steinbacher-Huisman. Den Brok bewoonde een van de huizen in 2007..
383. Afschriften van diverse teksten geschreven tijdens de Duitse bezetting (1940-1945) in een envelop geadresseerd aan "Mej. A. v.d. Drieschen, p/a Liefdegesticht Budel N.Br.". 1950. 1 omslag. De relatie van deze stukken met Froger is onduidelijk..